

**CURRICULUM VITAE  
ET STUDIORUM**



**ING. CARMINE PALESE**

**PROGETTAZIONE STRUTTURALE  
ENERGETICA  
AMBIENTALE  
ARCHITETTONICA**

**INFORMAZIONI PERSONALI**

COGNOME E NOME PALESE CARMINE  
INDIRIZZO VIA GIARROSSA 427 POTENZA  
TELEFONO 328 43 42 160  
E-MAIL [ingcarminepalese@gmail.com](mailto:ingcarminepalese@gmail.com)  
PEC [carmine.palese@pec.basilicatanet.it](mailto:carmine.palese@pec.basilicatanet.it)  
NAZIONALITÀ ITALIANA  
DATA DI NASCITA 18-02-1975

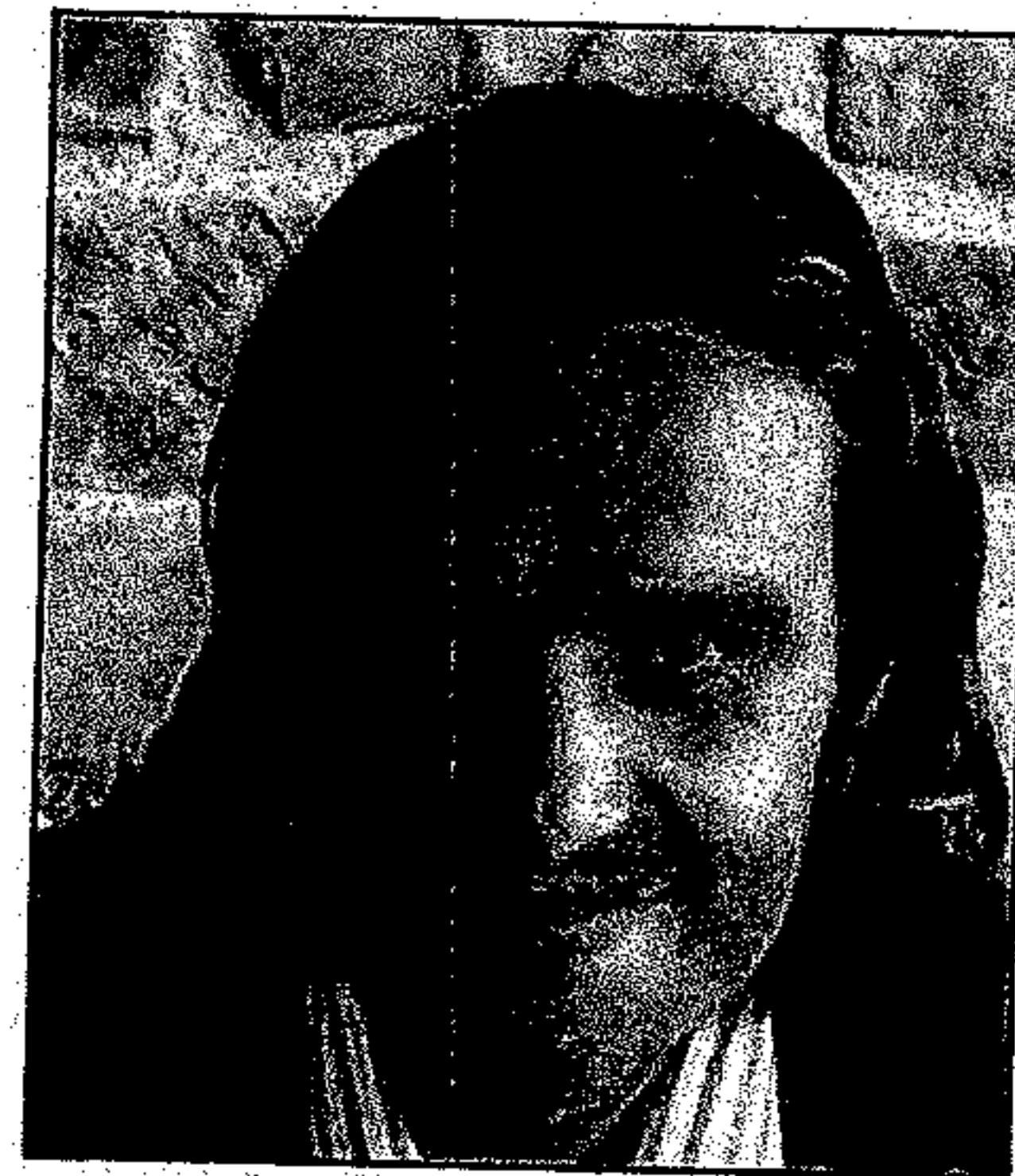

**ESPERIENZE LAVORATIVE**

TIPO DI AZIENDA O SETTORE STUDIO DI INGEGNERIA/ARCHITETTURA  
TIPO DI IMPIEGO  
PRINCIPALI MANSIONI E RESPONSABILITÀ PROGETTAZIONE INGEGNERIA AMBIENTALE  
PROGETTAZIONE ARCHITETTURA ECOSOSTENIBILE

**ISTRUZIONE**

• DATA LAUREA MAGISTRALE  
8 OTTOBRE 2015  
• NOME E TIPO DI ISTITUTO DI ISTRUZIONE O FORMAZIONE UNIVERSITÀ DEGLI STUDI DELLA BASILICATA, FACOLTÀ DI INGEGNERIA

**ABILITAZIONE PROFESSIONALE**

• NOME E TIPO DI ISTITUTO DI ISTRUZIONE O FORMAZIONE 01/12/15  
• QUALIFICA CONSEGUITA ORDINE DEGLI INGEGNERI DELLA PROVINCIA DI POTENZA  
ISCRIZIONE ALL'ALBO AL N.3027

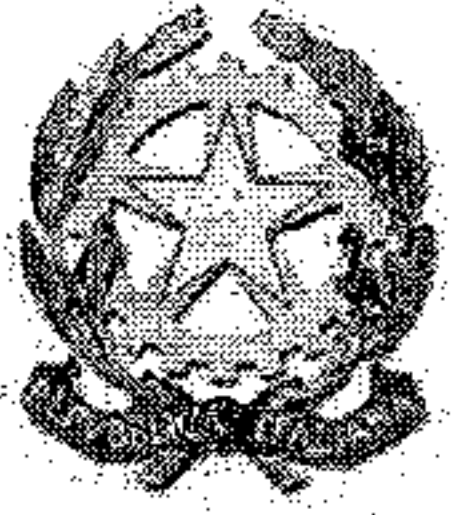

# Ministero della Giustizia

## Sistema Informativo del Casellario Certificato Penale del Casellario Giudiziale (ART. 25 D.P.R. 14/11/2002 N.313)

CERTIFICATO NUMERO: 9595/2019/R

Al nome di:

Cognome **PALESE**  
Nome **CARMINE**  
Data di nascita **18/02/1975**  
Luogo di Nascita **REGGIO EMILIA (RE) - ITALIA**  
Sesso **M**

sulla richiesta di: **INTERESSATO**  
per uso: **AMMINISTRATIVO (ART. 25 D.P.R. 14/11/2002 N.313)**

Si attesta che nella Banca dati del Casellario giudiziale risulta:

NULLA

ESTRATTO DA: CASELLARIO GIUDIZIALE - PROCURA DELLA REPUBBLICA PRESSO IL TRIBUNALE DI POTENZA

Si attesta l'avvenuto pagamento (art. 273 e 285 T.U. 30/5/2002 n. 115) del  
 diritto di certificato  diritto di urgenza

POTENZA, 23/04/2019 09:35



RESPONSABILE DEL SERVIZIO CERTIFICATIVO  
(GALLUCCI MELANIA)

Il presente certificato non può essere prodotto agli organi della pubblica amministrazione o ai privati gestori di pubblici servizi della Repubblica Italiana (art. 40 D.P.R. 28 dicembre 2000, n. 445), fatta salva l'ipotesi in cui sia prodotto nei procedimenti disciplinati dalle norme sull'immigrazione (d.lgs. 25 luglio 1998, n. 286). Il certificato è valido se presentato alle autorità amministrative straniere.

